

Une école ouverte aux parents

L'association des parents d'élèves APE assure le lien entre les familles et l'école, organise des actions pour soutenir des projets pédagogiques. Par leur travail bénévole, ils alimentent le compte bancaire de la coopérative scolaire, ce qui nous permet de mener nos projets pédagogiques sans jamais demander de participation financière aux familles.

Des parents élus siègent au conseil d'école au sein duquel sont évoqués tous les points concernant la vie de l'école.



Liste des fournitures pour la rentrée

- Un rouleau de papier absorbant et deux boîtes de mouchoirs en papier ;
- Un cartable pouvant contenir un cahier 24X32
- **2 serviettes à élastique (non marquées au nom de l'enfant)**. Votre enfant utilisera ces serviettes mises en commun tout au long de sa scolarité en maternelle. Elles resteront à l'école et y seront lavées.
- 10 € de coopérative scolaire pour la rentrée en septembre ; 8€ pour les enfants qui rentrent en novembre et 6 € pour ceux qui rentrent en janvier.

Pour les fratries : 2 enfants 15 €

3 enfants 20€

L'argent de la coopérative sert à financer nos projets pédagogiques (sortie, spectacle...)

Pour les enfants de la classe labellisée :

- Des couches culottes et des lingettes si besoin à renouveler aussi souvent que nécessaire.



Ecole maternelle

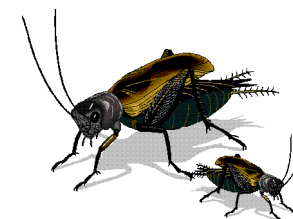

Les Grillons

LABELLISATION

Accueil des enfants de moins de 3 ans



31 bis, rue du Clos du Beau

Roumazières-Loubert

16 270 Terres de Haute Charente

05 45 71 78 21

ce.0160649U@ac-poitiers.fr

Horaires de l'école

Lundi-mardi-jeudi-vendredi
8h50-11h50 13h20-16h20

Horaires garderie :

Lundi-mardi-jeudi-vendredi
7h15-8h50 16h20-19h15

N° de téléphone : 05 45 71 39 18

Dispositif moins de trois ans : pour qui et comment ?

La classe labellisée « accueil des enfants de moins de trois ans » est ouverte aux enfants **nés en 2017**.

Pour être admis à l'école, l'enfant doit avoir 2 ans (au plus tard le 31 décembre 2017) mais il peut être inscrit dès aujourd'hui.

Il peut être accueilli avec des couches culottes sans que ce soit systématique : il est préférable que votre enfant ait une maîtrise de la propreté, au moins dans la journée.

Le temps d'accueil des enfants est établi par l'enseignante et la famille.

L'inscription se fait à la mairie sur présentation du livret de famille et d'un justificatif de domicile (facture de téléphone ou d'électricité...)

Projet éducatif

Notre école a pour vocation d'accompagner les enfants dans leurs premiers apprentissages, en tenant compte du développement de chacun, mais en leur faisant découvrir le goût de l'effort, et en renforçant la confiance en soi et le respect des autres.

Une équipe pédagogique

4 classes pour la rentrée 2019/2020

- Classe labellisée « Accueil des enfants de moins de 3 ans » : Philippe Bloch (directeur)
L'effectif de cette classe est limité à 20 enfants
- PS : Tamara CHAILLET
- MS : Alexandra VIGNAUD
- GS : Laëtitia RIBEIRO

Nous sommes à votre disposition et à votre écoute si vous souhaitez découvrir notre école.

Une équipe technique

- 4 ATSEM (Agents Territoriaux Spécialisés Ecole Maternelle) :
 - Virginie DAMPERAT (Responsable)
 - Nathalie ARTAUD
 - Christiane FORT
 - Emilia RODRIGUES
- Garderie :
 - Florence FOURMOND
 - Christiane LASCoux

- Responsable cantine
Fanny LARENAUDIE
- Un animateur sportif
Stéphane LALIEVE

- Une animatrice BCD :
Sylvaine CAILLE

Des locaux spacieux et colorés

- Des classes lumineuses et adaptées aux jeunes enfants



- Des salles de motricité bien équipées



- Deux cours avec des jeux : structure, vélos, trottinettes, porteurs...
- Une BCD (Bibliothèque Centre Documentaire) où les enfants peuvent emprunter des livres chaque semaine.
- Deux dortoirs.